



**REGISTRO FOTOGRÁFICO
PROGRAMA DE MANTENIMIENTO DE EDIFICIOS ESCOLARES PÚBLICOS**

PRA-FOR-123
Versión 1

Ministerio de Educación
Guatemala

SITUACIÓN DEFICIENCIAS DETERMINADAS

PREVIO

DURANTE

POSTERIOR

DEPARTAMENTO:	GUATEMALA	MUNICIPIO:	GUATEMALA
NOMBRE DEL ESTABLECIMIENTO:	INSTITUTO NACIONAL DE FORMACIÓN TÉCNICA	DIRECCIÓN DEL ESTABLECIMIENTO:	28 AVENIDA "A" 33-50 ZONA 5
CÓDIGO DEL ESTABLECIMIENTO:	00-05-0031-46	FECHA:	15/11/2024



Foto 7: SUSTITUCIÓN DE PILETA DE PISO UBICADA FRENTE A LOS TALLERES DE COCINA POR UNA PILA PLÁSTICA DE UN LAVADERO TALISHE.

Foto 8: SUSTITUCIÓN DE MINGITORIOS EXISTENTES EN MAL ESTADO POR NUEVOS



Foto 9: SUSTITUCIÓN DE 8 INODOROS EN MAL ESTADO POR INODOROS NUEVOS

Foto 10: SUSTITUCIÓN DE 10 LAVAMANOS, 10 SIFONES VÁLVULA DE LAVAMANOS, CONTRA LLAVES DE MEDIA A LA PARED, CAMBIO DE LLAVE DE LAVA MANOS, EXISTENTES.



Foto 11: PUERTAS DE METAL SUSTITUCIÓN DE CHAPAS EN 5 PUERTAS.

Foto 12: SUSTITUCIÓN DE CHAPA EN 1 PORTÓN DE INGRESO DE LA JORNADA VESPERTINA

Observación: Si es necesario se pueden agregar hojas adicionales y actualizar el número de hojas.

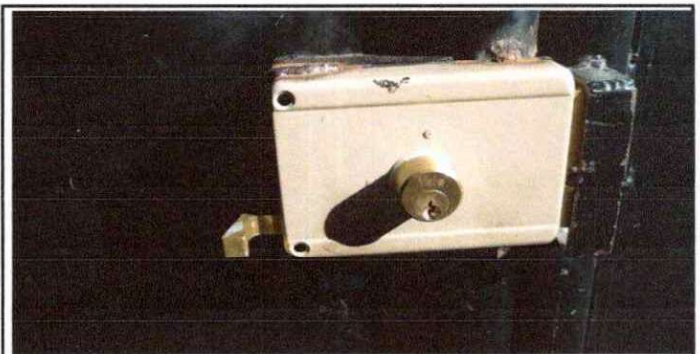
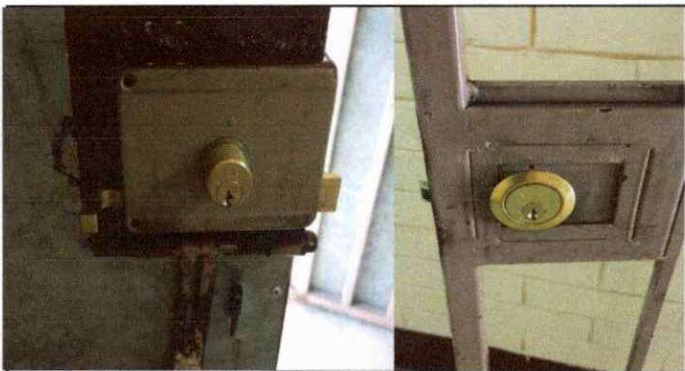
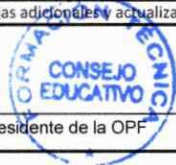

Firma y sello del Presidente de la OPF



Firma y Sello Director Centro Educativo Público



**REGISTRO FOTOGRÁFICO
PROGRAMA DE MANTENIMIENTO DE EDIFICIOS ESCOLARES PÚBLICOS**

PRA-FOR-123
Versión 1

SITUACIÓN DEFICIENCIAS DETERMINADAS

PREVIO

DURANTE

POSTERIOR

DEPARTAMENTO:	GUATEMALA	MUNICIPIO:	GUATEMALA
NOMBRE DEL ESTABLECIMIENTO:	INSTITUTO NACIONAL DE FORMACIÓN TÉCNICA	DIRECCIÓN DEL ESTABLECIMIENTO:	28 AVENIDA "A" 33-50 ZONA 5
CÓDIGO DEL ESTABLECIMIENTO:	00-05-0031-46	FECHA:	15/11/2024



Foto1: SUSTITUCIÓN DE TUBERÍA DE BOMBA. INCLUYE, CONEXIÓN HIDRÁULICA, ELÉCTRICA MATERIALES Y ACCESORIOS NECESARIOS, ACCESORIOS DE PVC Y TUBERÍA



Foto 2: INSTALACIÓN DE 1 DEPÓSITO DE AGUA DE 1100 LITROS MARCA ROTOPLAS.



Foto 3: SUSTITUCIÓN DE TUBERÍA POR FUGA DE AGUA EN GRADAS EN JARDINERA COMPARTIDO CON LA JORNADA MATUTINA.



Foto 4: REPARACIÓN DE SISTEMA ELÉCTRICO INSTALACION DE 10 FLIPONES EN TABLEROS + SUSTUCION DE CABLE DE DIFERENTES CALIBRES, EN AREA DE TALLERES.



Foto 5: REPARACION DE JUNTA SISMICA, EN MODULO DE SALONES DE DOS EDIFICIOS COMPARTIDO CON JORNADA MATUTINA

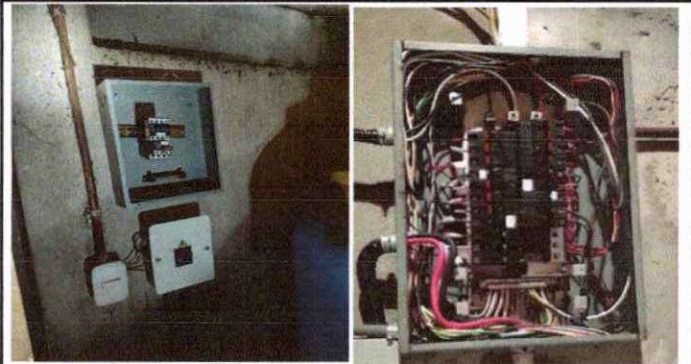

Foto 6: DESMONTAJE DE 3 LAMINAS EN MAL ESTADO Y CAMBIARLAS POR 4 NUEVAS DE 12 PIES

Observación: Si es necesario se pueden agregar hojas adicionales y actualizar el número de hojas.

Firma y sello del Presidente de la OPE



Firma y Sello Director Centro Educativo Público

